Her Hafta Cumartesi Günleri Çıkar
Sayı: 4 23 MAYIS 1964 50 Kuruş

ZIPZIP

7 den 77 ye kadar her gencin mecmuası

HOP!.. AĞLARI GETİRDİĞİNE TEŞEKKÜRLER. BAZEN DE ÖYLE FİKİRLERİN OLUYOR Kİ İNSANI ÇİLEDEN ÇIKARIYOR.
FRLAP
VENSAN, KALELER İÇİN AĞ MI ONLAR? TAM ZAMANINDA GELDİ!
KALE AĞLARI DEĞİL, TENİS FİLESİ... GEÇEN GÜN BAY DÜMON'A SÖYLEMİŞTİM. O GÖNDERMİŞ!
TENİS AĞININ BİZE FAYDASI NE ?..
FAYDASI ŞU... TENİS-FUTBOL OYNAMAK İÇİN.
TENİS-FUTBOL MU ?
TOP SAHASININ ORTASINA GERİLECEK BU AĞ. SONRA OYUNCULAR, TOPU BU AĞIN ÜZERİNDEN MÜMKÜN OLAN HIZLA AŞIRACAKLAR. İSTER VOLEYLE, İSTER BİR SIÇRAYIŞTA...
NEYE YARAYACAK BU SENCE ?
1º FİKİR, BENİM DEĞİL. BÜYÜK TAKIMLAR BÖYLE ÇALIŞIYORLAR. 2º BU EGZERSİZ, VOLE ATIŞLARINI GELİŞTİRİR, REFLEKSLERİ DÜZELTİR. HER ŞEYE İYİDİR.
AĞ GERİLDİKTEN SONRA BAŞLADIKLARI ÇALIŞMADA VENSAN ARKADAŞLARINDAN ÜSTÜN GÖZÜKÜYORDU...
SEYREDEN MERAKLILARDAN BİR KAÇI...
NELER İCAT EDİYOR ŞU ÇOCUKLAR!..
VENSAN'A BAKIN. USTA BİR CAMBAZ GİBİ...
CAMBAZLIK YOK BU İŞTE... KAFAYI ÇALIŞTIRMAK MESELESİ.
EVET, TAKIM ARKADAŞLARI DA AYNI ANLAYIŞTA OLSALAR, YENERİZ BÜTÜN TAKIMLARI.

GENVAL TAKIMINA KARŞI NE YAPACAKLAR BAKALIM BAY MOREN?
ŞANSA BAKAR... DİZİMDE DE SIZI BAŞLADI. YAĞMURA İŞARET!..
YAĞMUR ALTINDA İLK DEFA OYNAYACAK DEĞİLLER YA...
HOP
EVET AMA BU SEFER YAĞMUR SÜREKLİ OLUR. SAHAYI DÜŞÜNÜYORUM... GÖLE DÖNER-SE!..
HAKEM'E BAĞLI!..
TABİİ ÖYLE... DİZİMİN SANCISI BAROMETRE GİBİDİR...
ROYAL RIXENSART FC
AĞ ISLANDI... İÇERİDE KURUTMALI!..
MOREN'İN DEDİĞİ ÇIKTI... YAĞMUR BAŞLADI. ÇOCUKLAR, AĞI TOPLADILAR...
YAĞMUR 10 GÜN DİNMEDİ... RİKSENSART'IN SAHASI DA GÖLE DÖNDÜ. GENVAL TAKIMIYLA YAPILACAK KARŞILAŞMA DA ERTESİ PAZAR'A KALDI.
ŞANSINIZ YOKMUŞ!
DOĞRU SÖYLEDİN BABA! NE İYİ HAZIRLANMIŞTIK HALBUKİ!
BUNA ÜZÜLÜP DE KÜLÜSTÜR ARABAYLA UĞRAŞACAĞINA, BUGÜN PAZAR; KIZKARDEŞİNİ AL DA BİR SİNEMAYA GÖTÜR.
PÖH!
ŞUNA BAK... PÖH DİYOR!
ONA DEMEDİM BABA. SİNEMA İÇİN SÖYLEDİM. HİÇ HOŞLANMAM.
AMA BENDE...
BABA! NE VAR SENİN ELİNDE?!.
?!
8
DEVAMI GELECEK SAYIDA

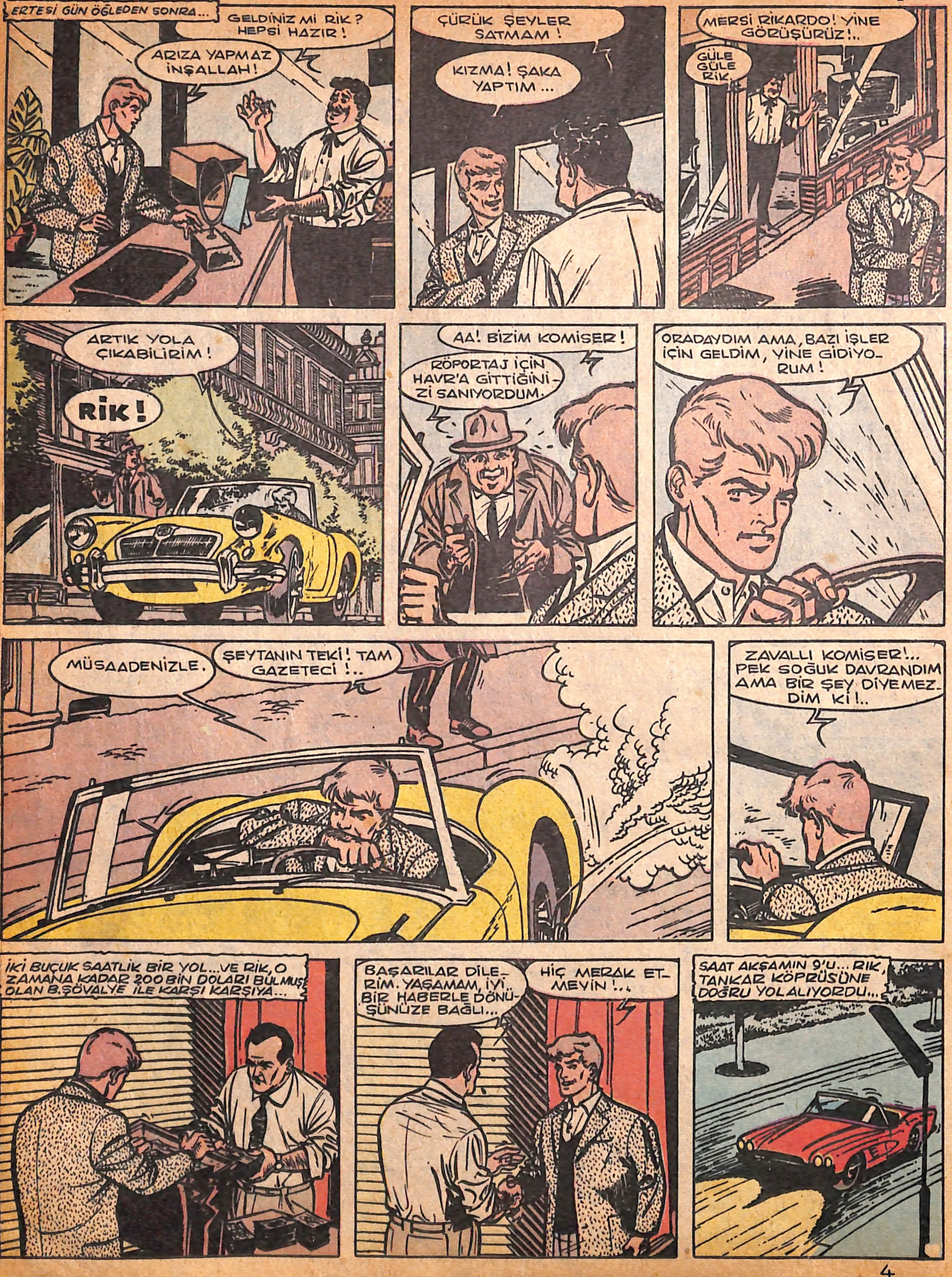
ERTESİ GÜN ÖĞLEDEN SONRA...
GELDİNİZ Mİ RİK? HEPSİ HAZIR!
ARIZA YAPMAZ İNŞALLAH!
ÇÜRÜK ŞEYLER SATMAM!
KIZMA! ŞAKA YAPTIM...
MERSİ RİKARDO! YİNE GÖRÜŞÜRÜZ!..
GÜLE GÜLE RİK
ARTIK YOLA ÇIKABİLİRİM!
RİK!
AA! BİZİM KOMİSER!
RÖPORTAJ İÇİN HAVR'A GİTTİĞİNİZİ SANIYORDUM.
ORADAYDIM AMA, BAZI İŞLER İÇİN GELDİM, YİNE GİDİYORUM!
MÜSAADENİZLE.
ŞEYTANIN TEKİ! TAM GAZETECİ!..
ZAVALLI KOMİSER!.. PEK SOĞUK DAVRANDIM AMA BİR ŞEY DİYEMEZDİM Kİ!..
İKİ BUÇUK SAATLİK BİR YOL...VE RİK, O ZAMANA KADAR 200 BİN DOLARI BULMUŞ OLAN B.ŞÖVALYE İLE KARŞI KARŞIYA...
BAŞARILAR DİLERİM. YAŞAMAM, İYİ BİR HABERLE DÖNÜŞÜNÜZE BAĞLI...
HİÇ MERAK ETMEYİN!..
SAAT AKŞAMIN 9'U... RİK, TANKAR KÖPRÜSÜNE DOĞRU YOL ALIYORDU...

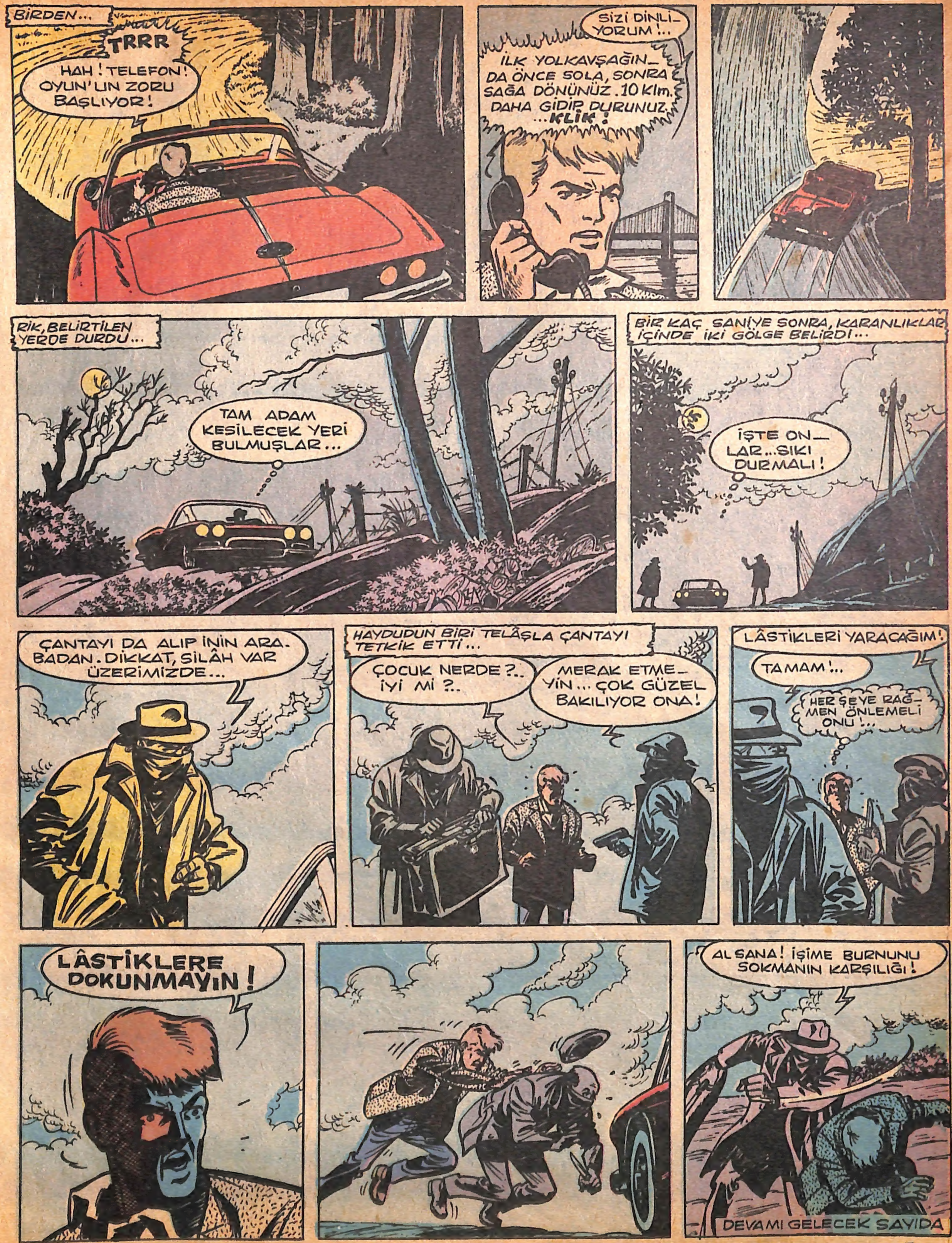
BIRDEN...
TRRR
HAH! TELEFON! OYUN'UN ZORU BAŞLIYOR!
SİZİ DİNLİYORUM!..
İLK YOLKAVŞAĞINDA ÖNCE SOLA, SONRA SAĞA DÖNÜNÜZ. 10 Klm. DAHA GİDİP DURUNUZ. ...KLİK!
RİK, BELİRTİLEN YERDE DURDU...
TAM ADAM KESİLECEK YERİ BULMUŞLAR...
BİR KAÇ SANİYE SONRA, KARANLIKLAR İÇİNDE İKİ GÖLGE BELİRDİ...
İŞTE ONLAR...SIKI DURMALI!
ÇANTAYI DA ALIP İNİN ARABADAN. DİKKAT, SİLÂH VAR ÜZERİMİZDE...
HAYDUDUN BİRİ TELÂŞLA ÇANTAYI TETKİK ETTİ...
ÇOCUK NERDE?.. İYİ Mİ?..
MERAK ETMEYİN... ÇOK GÜZEL BAKILIYOR ONA!
LÂSTİKLERİ YARACAĞIM!
TAMAM!..
HER ŞEYE RAĞMEN ÖNLEMELİ ONU!..
LÂSTİKLERE DOKUNMAYIN!
AL SANA! İŞİME BURNUNU SOKMANIN KARŞILIĞI!
DEVAMI GELECEK SAYIDA

PELZER, GİR BAKALIM. KADERİNDE ÇIKACAK CEZAYA KADAR BURADA KALACAKSIN. BİR DE ARKADAŞ VAR SANA!
BURDA KÜFLENECEĞİMİ SANIYORSANIZ GÜLERİM HALİNİZE!
KENDİNİ DEV AYNASINDA GÖRÜYOR...
İKİ TUTUKLUNUN İLK TEMASLARI SOĞUK GEÇTİ...
HEM SEKİZ GÜNDÜR BURADASIN, HEM DE SUÇUNU BİLMİYORSUN HA?. SENİN YERİNDE OLSAM ALTÜST EDERİM ETRAFI!..
ÇOK YÜKSEKLERDEN ATIYORSUN DELİKANLI. UYKU ZAMANI GELDİ. İYİ GECELER!..
ÜÇ GÜN İÇİNDE CEK, KODES ARKADAŞININ SEMPATİSİNİ KAZANMIŞ, KAÇMA NİYETİNİ DE AÇIKLAMIŞTI... LARAMİ, ÖNCE KUŞKULANMIŞ, SONRA GÜVENİ ARTMIŞTI...
KAÇTIK... SONRA NEREYE Mİ? GİZLENECEK BİR DELİK BULABİLSEM.
İŞİN O YÖNÜNÜ DÜŞÜNME. BİR YER BİLİYORUM!
ERTESİ GÜN!..
PELZER, BENİMLE GEL. ŞERİF KONUŞACAK!
OKEY
İŞLER YOLUNDA. YARIN GECE BERABER KAÇACAĞIZ. OYUNU BOZMAYIN Kİ, CİDDİ OLDUĞUNA İNANSIN!.. OKİ'YE SÖYLEYİN, KÖPEĞİMİ YAKINA GETİRSİN. KÖPEKSİZ HABERLEŞMEM ONUNLA!..
TAMAM, CEK! ROLÜMÜZÜ BAŞARACAĞIZ. LARAMİ TUZAĞA DÜŞECEK!..
24 SAAT SONRA GECE YARISINA DOĞRU...
DİKKAT! NÖBETÇİ BELKİ UYANIKTIR!..

BIR GÜRÜLTÜ ÜZERİNE NÖBETÇİ, ONLARIN YOLUNU KESTİ ...
ÇABUK AHIRLARA!
EĞERLENMİŞ İKİ AT... TANRI BİZİMLEDİR!..
TAM O SIRADA...
BU CANAVAR KÖPEK İŞİ BOZACAK!..
SAKIN ATEŞ ETME. BENİM KÖPEĞİM O... ARKAMIZDAN GELİR!..
ORTALIK AYDINLANIRKEN...
GÖRÜNEN KULÜBEMSİ YAPIDA CORK ADINDA BİR AVCI OTURUR. BİZİ REDDETMEZ...EVİ EMİN YERDİR!..
KİM O BE?
BENİM CİM... O DA BİR ARKADAŞ!..
DEVAMI GELECEK SAYIDA

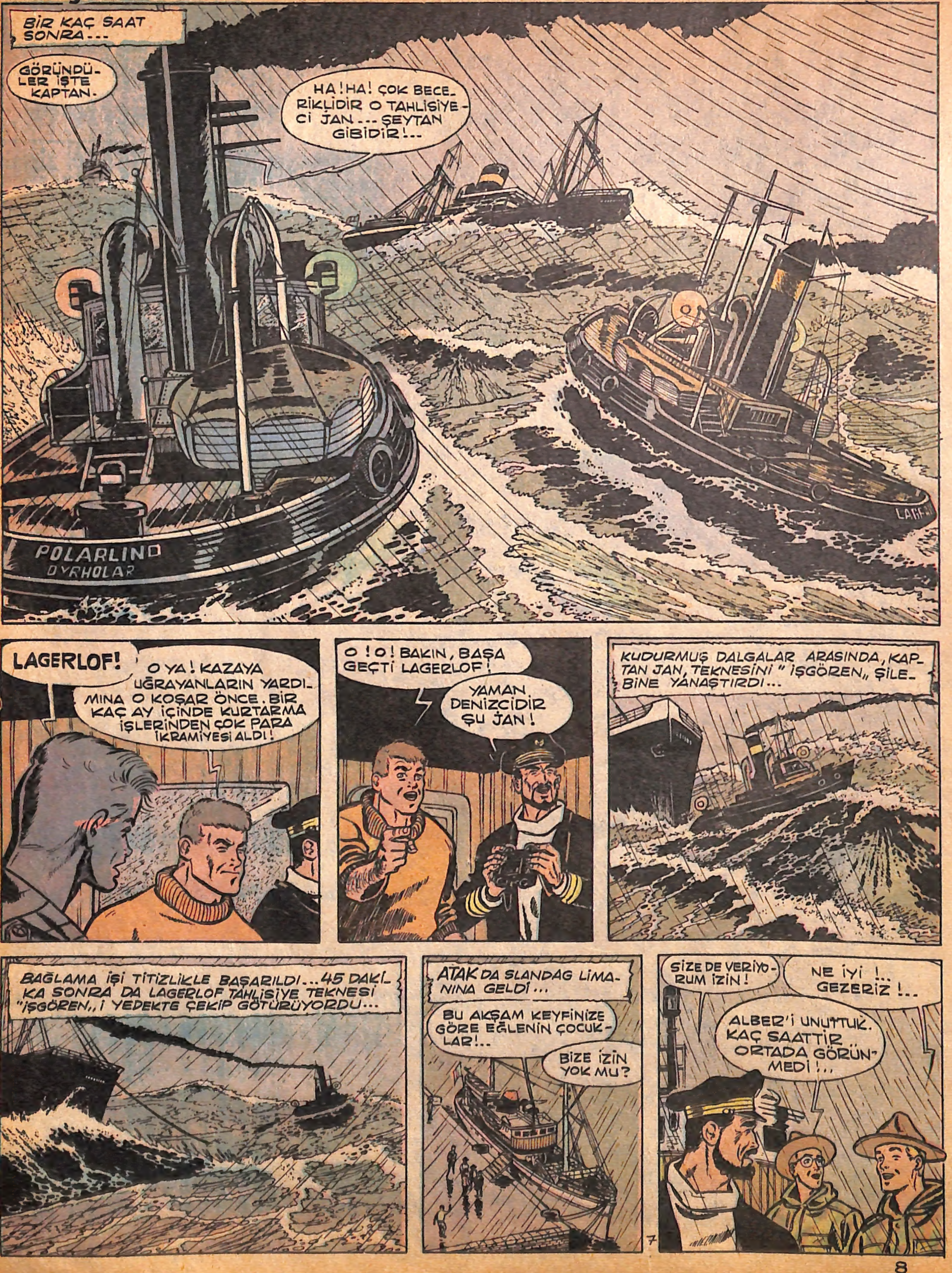
BİR KAÇ SAAT SONRA...
GÖRÜNDÜLER İŞTE KAPTAN.
HA! HA! ÇOK BECERİKLİDİR O TAHLİSİYECİ JAN... ŞEYTAN GİBİDİR!..
POLARLIND
LAGERLOF!
O YA! KAZAYA UĞRAYANLARIN YARDIMINA O KOŞAR ÖNCE. BİR KAÇ AY İÇİNDE KURTARMA İŞLERİNDEN ÇOK PARA İKRAMİYESİ ALDI!
O! O! BAKIN, BAŞA GEÇTİ LAGERLOF!
YAMAN DENİZCİDİR ŞU JAN!
KUDURMUŞ DALGALAR ARASINDA, KAPTAN JAN, TEKNESİNİ " İŞGÖREN„ ŞİLEBİNE YANAŞTIRDI...
BAĞLAMA İŞİ TİTİZLİKLE BAŞARILDI... 45 DAKİKA SONRA DA LAGERLOF TAHLİSİYE TEKNESİ "İŞGÖREN„ İ YEDEKTE ÇEKİP GÖTÜRÜYORDU...
ATAK DA SLANDAG LİMANINA GELDİ...
BU AKŞAM KEYFİNİZE GÖRE EĞLENİN ÇOCUKLAR!..
BİZE İZİN YOK MU?
SİZE DE VERİYORUM İZİN!
NE İYİ!.. GEZERİZ!..
ALBER'İ UNUTTUK. KAÇ SAATTİR ORTADA GÖRÜNMEDİ!..

O SIRADA...
UFF!.. AMMA DA UYUMUŞUM! TURŞU HALİNE GELMİŞ İNSANI DA UYKUDAN BAŞKA BİR ŞEY DİRİLTMEZ!
HA! HA! HA! HA! HA!
ALİ İLE ANDRE, ALBER'İN KEYFİNİ ÇABUK KAÇIRDILAR...
NE DİYORSUNUZ? FIRTINA MI ATLATTIK? KAZAYA UĞRAMIŞ BİR GEMİYİ Mİ KURTARDIK?..
GERİSİNİ DE YOLDA ANLATIRIZ. HADİ, GİYİN... DOLAŞACAĞIZ!
ÜÇ KAFADARLAR BİRAZ SONRA LİMANA İNMİŞLERDİ...
KORSANLARIN YENİ MARİFETLERİNDEN BAŞKA BİR ŞEY YOK...
KONUŞMALARINDAN BİR ŞEY ANLIYOR MUSUN ALİ?
ŞÖYLE BÖYLE... GALİBA KARŞILAŞTIĞIMIZ OLAYLA İLGİLİ...
ANLAT, ÇABUK!
ISKARTA EDİLMİŞ, ESKİ BİR TEKNEDEN FAYDALANIYORLAR. SİS OLMADIĞI VAKİT TEKNELERİNDEKİ SİS YAPICI ÂLETLE YAYDIKLARI DUMANIN ARKASINA GİZLENİP, GEMİLERE SALDIRIYORLAR.
YÜZLERİ NASIL O ADAMLARIN? TANINMALARI İMKÂNSIZ MI?
İMKÂNSIZ! KURBAĞA ADAMLARDAN BİR EKİP DE KURMUŞLAR. BUNLARIN HEPSİ MASKELİ!
ÇOK FENA!.. ISITACAK BİR ŞEY İÇSEK TE AKLIMIZ BAŞIMIZA GELSE!..
OLUR. ŞU KAHVEYE GİRELİM!
DUR, ACELE ETME!
ALBER! DİKKAT!
HEMEN HIRSLANDIN JAN! SIRF GÜLDÜRMEK İÇİN SÖYLEDİM!...
İSTER O MAKSATLA, İSTER BU MAKSATLA OLSUN... BENDEN BİRİNCİLİĞİ KİMSE ALAMAZ, ANLADIN MI?
PARDON! BİRİNCİ SENSİN!
SİZLER NE İSTİYORSUNUZ?
KURTARMA BAŞARILARINIZ DOĞRU MU, DEĞİL Mİ? BUNU ANLAMAK İSTİYORUZ!..
DEVAMI GELECEK SAYIDA

NELER UYDURUYORSUN ?.. "KUR'AYI MARS'A KAZANDIR SANA KOCA BİR PASTA HEDİYE EDERİM" Mİ DEDİM ? HEPSİ YALAN! UYDURUYORSUN!..
ARABİKO, BIRAK TA ANLATSIN ÇOCUK!
BEN YALANCI DEĞİLİM. BANA "ŞAKA YAPIP, ALAY EDECEĞİZ" DİYEN SEN DEĞİL MİYDİN ?.. KÂĞITLARIN HEPSİNE MARS YAZDIRMADIN MI ?
NE ?.. BEN Mİ ?
EVET, SEN YA!
DÜZENBAZ!
İŞTE, KÂĞITLAR BUNLAR!
OOOH!
MARS
MARS
MARS
PİYERO, İŞİ KISACA PİLOTLARA ANLATTI...
MESELE ANLAŞILDI ARKADAŞLAR! O KURNAZ TİLKİ MARS BİZE OYUN OYNADI GENE!
OH!
YOO... OLMAZ BÖYLE... KUPER'İ BULUP DALAVEREYİ ANLATACAĞIM.
DEMEK ÖYLE HA MİKE ?!. AHLÂKSIZLIK DOĞRUSU! ONA VERİLEN EMRİ GERİ ALDIRACAĞIM. AYRILMA ORADAN!
BU OYUN YİNE MARS'IN!
FAKAT
HİÇ BİR ŞEY YAPAMAYIZ! BÜTÜN SERVİSLERİMİZE VE ULUSLARARASI PASAPORTLARINIZA İKİNİZİN ADLARINI YAZDIK. BUNLARI DEĞİŞTİRMEK İÇİN VAKİT YOK!
BU AKŞAM YOLA ÇIKACAĞINIZI DA UNUTMAYIN!
MİKE KÜPLERE BİNECEK!
AMA... ŞEY.. BU OLMAZ Kİ !..
BİZE ETTİĞİ OYUNUN CEZASINI ONA VERMELİYİZ!..
CEZA MÜTHİŞ OLMALI...
AKLIMA PARLAK BİR FİKİR GELDİ...
O SIRADA MARS, YENİ ÜNİFORMASINI GİYMİŞ OLARAK ELBİSE DEPOSUNDAN ÇIKIYORDU.
SICAK MEMLEKETLERDE GİYİLECEK DİĞER ELBİSELER ÜÇ SAAT SONRA HAZIR. ORTA AMERİKAYA GİDİYORSUNUZ... GÜNEŞ... DENİZ.. GİTAR...
...HELO.
SEN MİSİN PİYERO ? NE HABER ?
SENİ BEKLİYORUM.

HAYROLA! BİZİM ARKADAŞLARI GÖRMEDİN Mİ? ÖYLE ÇOK İŞİM VAR Kİ...
DUR, GİTME!
ŞU PASTAYI GÖSTEREYİM SANA!...
DEHŞET!.. NEFİS BİR ŞEY... KİME VERECEKSİN?..
SANA! UNUTTUN MU? HANİ TELEFONDA SÖYLEMİŞTİM YA... ARABİKONUN KONUŞMASINI NE GÜZEL TAKLİD EDİYORDUN...
HEH..HEH...DEMEK ANLADIN İŞİ?.. MÜKEMMEL DEĞİL Mİ?..
20 DOLAR EDEN BİR İŞ!...
NE?.. 20 DOLAR MI?.. AMMA DA İNSAFSIZSIN PİYERO. SOYGUNCULUK BU!..
DEĞMEZ Mİ YANİ?
HAKLISIN!.. İYİ BİR OYUN OLDU! SEN DE YAMANSIN HA!.. AL PARAYI... PASTAYI TEK BAŞINA SEN Mİ YİYECEKSİN?
OH, HAYIR!.. SENİNLE BÖLÜŞECEĞİM!..
YAPMAAAA!
OOOV
PUF...PÖF...DOMUZ!.. EŞEK! ŞİMDİ SANA!...
SOYGUNCU!.. VER 20 DOLARIMI!.. YAKALAYIP DAN KUPER'E GÖTÜRECEĞİM SENİ!..
!!
?
SENİ MİKROP SENİ!.. GÖRÜRSÜN SEN!
İMDAT!..
OOOH... PUF!..
DEVAMI GELECEK SAYIDA

BUDANIN ESRARI

1

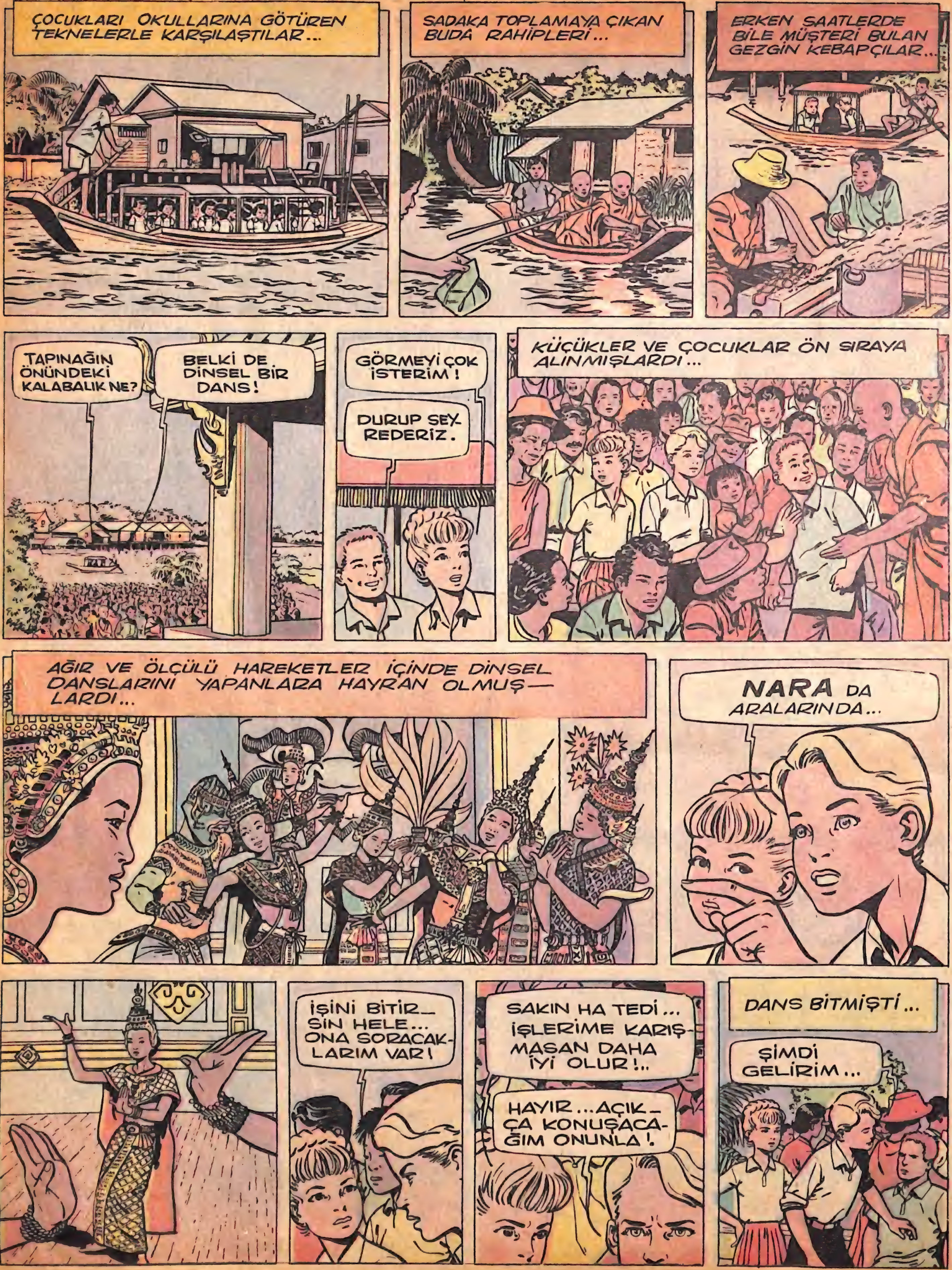

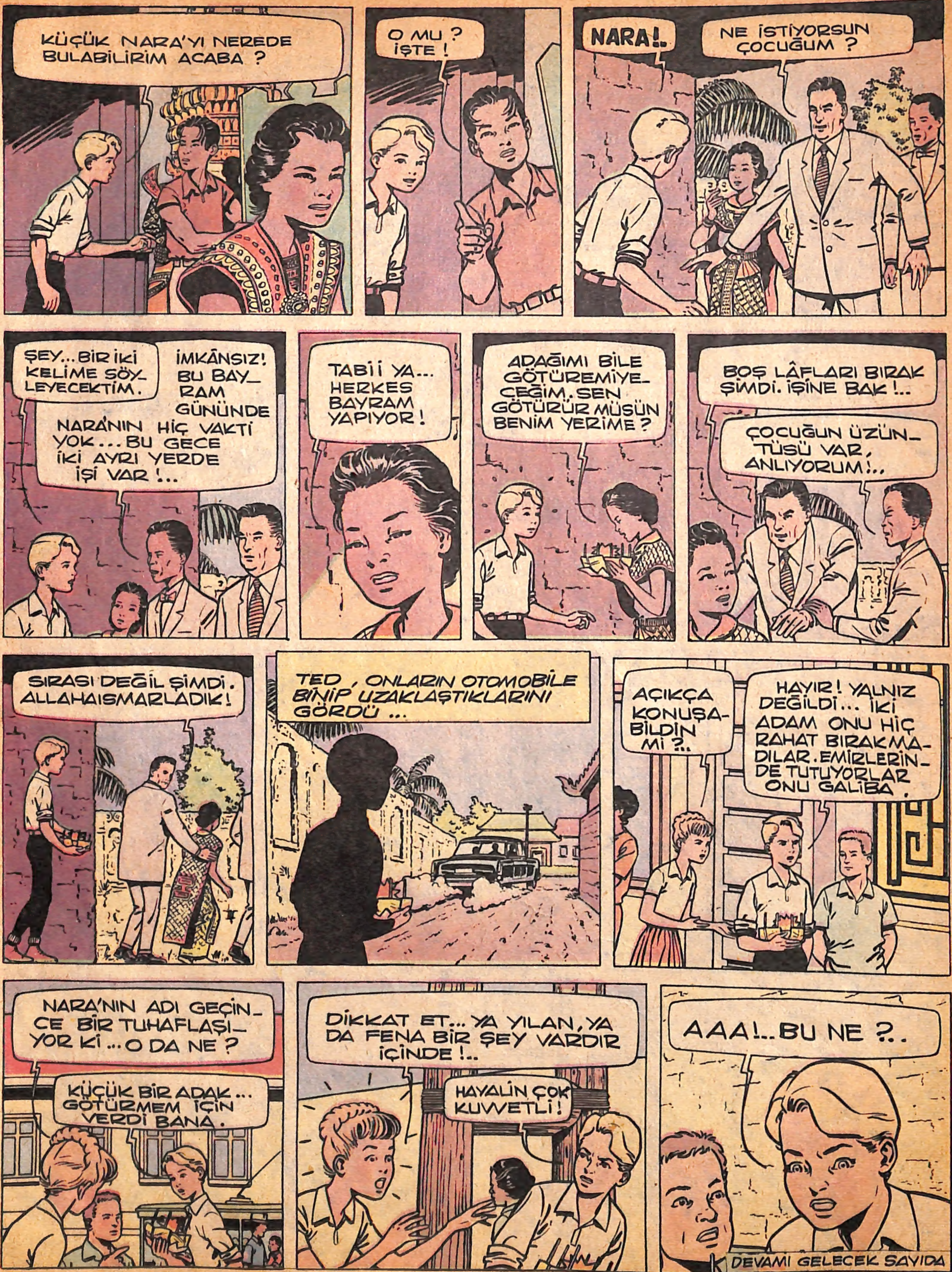

KÜÇÜK NARA'YI NEREDE BULABİLİRİM ACABA ?
O MU ? İŞTE !
NARA!..
NE İSTİYORSUN ÇOCUĞUM ?
ŞEY... BİR İKİ KELİME SÖYLEYECEKTİM.
İMKÂNSIZ! BU BAYRAM GÜNÜNDE NARA'NIN HİÇ VAKTİ YOK... BU GECE İKİ AYRI YERDE İŞİ VAR !..
TABİİ YA... HERKES BAYRAM YAPIYOR !
ADAĞIMI BİLE GÖTÜREMİYECEĞİM. SEN GÖTÜRÜR MÜSÜN BENİM YERİME ?
BOŞ LÂFLARI BIRAK ŞİMDİ. İŞİNE BAK !..
ÇOCUĞUN ÜZÜNTÜSÜ VAR, ANLIYORUM !..
SIRASI DEĞİL ŞİMDİ. ALLAHAISMARLADIK!
TED, ONLARIN OTOMOBİLE BİNİP UZAKLAŞTIKLARINI GÖRDÜ ...
AÇIKÇA KONUŞABİLDİN Mİ ?..
HAYIR! YALNIZ DEĞİLDİ... İKİ ADAM ONU HİÇ RAHAT BIRAKMADILAR. EMİRLERİNDE TUTUYORLAR ONU GALİBA.
NARA'NIN ADI GEÇİNCE BİR TUHAFLAŞIYOR Kİ ... O DA NE ?
KÜÇÜK BİR ADAK... GÖTÜRMEM İÇİN VERDİ BANA.
DİKKAT ET... YA YILAN, YA DA FENA BİR ŞEY VARDIR İÇİNDE !..
HAYALİN ÇOK KUVVETLİ !
AAA!.. BU NE ?..
DEVAMI GELECEK SAYIDA

HERKES DERİN UYKUDADIR. İŞE BAŞLAYABİLİRİZ.
AMA ONLARIN TERTİBATINI UNUTUYORSUN.
ONUN KOLAYI VAR. TELLERİ KESİNCE TAMAM.
BEN ELYAZMASI KİTABI ALMAYA GİDİYORUM. SEN GÖZCÜ KAL!
BU SIRADA...
SAAT 3... NEREDEYSE SABAH OLACAK... DAHA GÖZÜMÜ KIRPMADIM. KAFAMDAKİ İKİ DÜŞÜNCEYİ ATAMADIM...YENİ ROMANIM BANA ÇOK SIKINTI VERİYOR!!.
HELE ŞU ELYAZMASI KİTAP ETRAFINDA DÖNEN GARİP İŞLER, AKLIMDAN HİÇ ÇIKMIYOR! BU TIKIRTILAR DA NE?
ALDANMIYORUM...BİR GÜRÜLTÜ OLDU...HEM DE KÜTÜPHANE TARAFINDA...
EVHAMA KAPILMAKTANSA, AŞAĞIYA İNEYİM!..
?
BİR ŞEY Mİ ARIYORSUNUZ?
BRAVO MEYER! SÖZÜNÜZÜN ERİSİNİZ!
KİTABI ORAYA BIRAKIN. ELLERİNİZİ DE KALDIRIN. BİRAZ KONUŞALIM SİZİNLE!..

PERDENİN HIŞIRTISINDAN KUŞKULANAN MARK, BAŞINA İNECEK DARBEYİ ÖNLEDİ...
FAKAT BİR YUMRUK...
GÜM!..
AHH!..
HEDEFE VURMAK ZOR AMA, TETİĞİ ÇEKMELİ!..
SİLAH SESİ EVDEKİLERİ AYAKLANDIRMIŞTI...
BU GÜRÜLTÜLER DE NE?..
KÜTÜPHANEDE BİR ŞEYLER OLUYOR. BAY MARK DA ODASINDA YOK! BEN GİDİP BİR BAKAYIM, MADAM!
KÜTÜPHANEDEKİ BOĞUŞMA DEVAM EDİYORDU...
KAÇALIM!.. EVDE HERKES AYAKLANDI...İSTEDİĞİMİZ ŞEYİ DE ALDIK... HAYDİ!..
DUR!
BAY MARK, NE OLDU?
UZATMA LÂFI PİYER! HERİFLER KİTABI ÇALDILAR...
MARK!.. PİYER!.. NEREDESİNİZ?.. ÜST ÜSTE SİLÂHLAR PATLIYOR!
DAN! DAN!
DEVAMI GELECEK SAYIDA

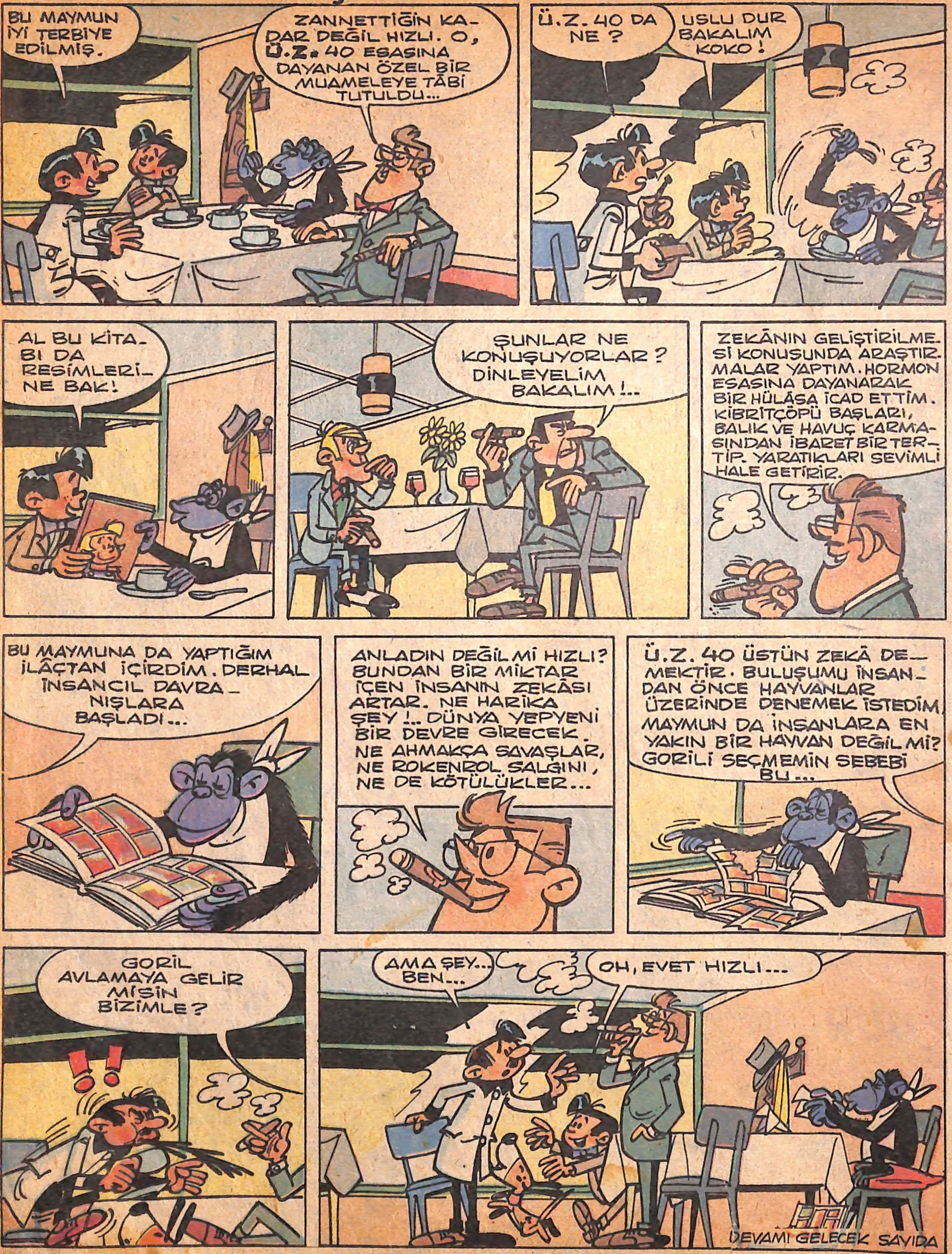

İDARE: Ankara cad. Cemal Nadir sok. No:7 İstanbul BASILDIĞI YER: Web Ofset İleri Matbaacılık A. Ş. SAHİBİ: Erol Simavi YAZI İş. Md. Arslan Baran ABONE: Senelik 24, 6 Aylık 12, 3 Aylık 6 liradır.